Espace de concertation pour l'Education à l'Environnement et au Développement Durable en Ardèche

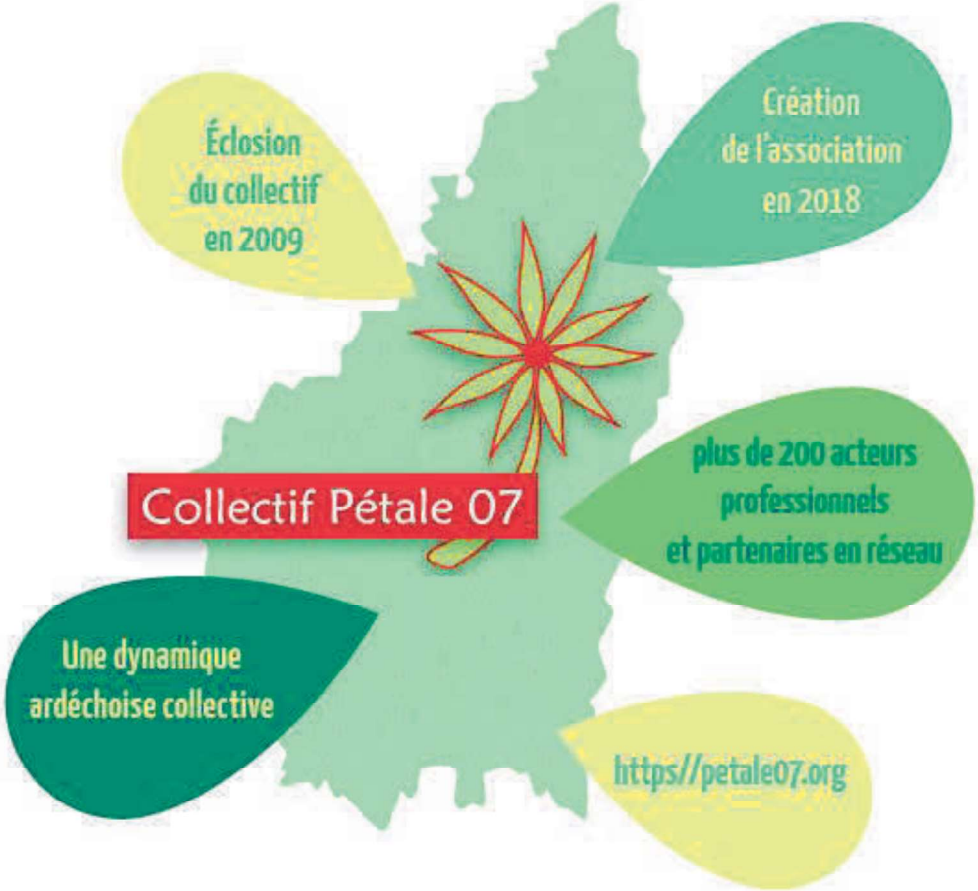

FAVORISER NOS LIENS A LA NATURE ET ENCOURAGER LES INITIATIVES POUR UNE RÉELLE TRANSITION ÉCOLOGIQUE

Association Collectif Pétale 07
882 chemin de Chaussy 07120 BALAZUC
contact@petale07.org - www.petale07.org
Code A.P.E 9499Z / SIRET 849 546 791 00013

Une gouvernance partagée

Collectif Pétale 07

Une collégiale composée de 8 structures*

(administre l'association et valide les décisions)

- LE MAT Ardèche
- OCCE de l'Ardèche
- FRAPNA Ardèche
- CIVAM de l'Ardèche
- Pierre-Feuille Ciseaux
- Rose et l'Hellébore
- Mésange et Libellule
- Muséum de l'Ardèche

Un comité stratégique de 6 membres*

(comité consultatif)

- Département de l'Ardèche
- Service Départemental à la Jeunesse l'Engagement et aux Sports (SDJES)
- Parc Naturel Régional des Monts d'Ardèche (PNR)
- Direction des Services Départementaux de l'Éducation Nationale (DSDEN)
- Agence Régionale de Santé délégation Ardèche (ARS)
- Syndicat de Gestion des Gorges de l'Ardèche (SGGA)

* Données 2020 : selon les années, les chiffres et les structures sont amenés à évoluer.

Un fonctionnement collectif

Des acteurs ardéchois en réseau

Présentation en vidéo de Pétale 07

Collectif Pétale 07

Une diversité d'acteurs

Associations
Services de l'état
Collectivités territoriales
Travailleurs indépendants
Entreprises
Particuliers
Institutions publiques
Fondations

Des animateurs, éducateurs, accompagnateurs, agriculteurs, enseignants, … qui partagent des valeurs et des pratiques

Des structures d'hébergement et des sites adaptés, pour vous accueillir toute l'année

Impliqués dans des groupes de travail

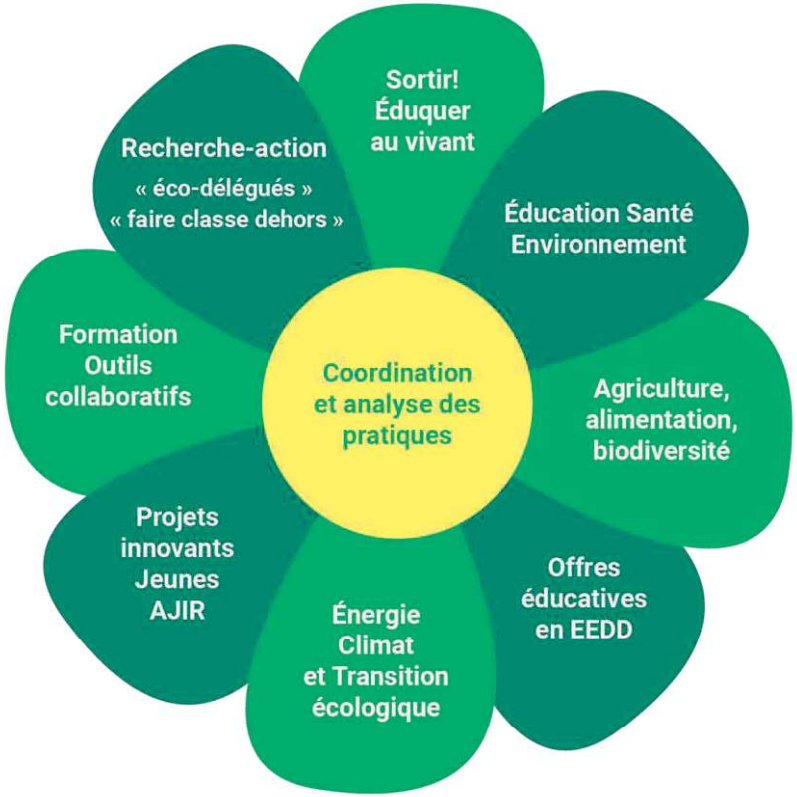

Des offres éducatives pour accompagner les projets

Collectif Pétale 07

- en fonction du territoire pour répondre aux enjeux de la transition écologique
- en lien avec les Objectifs du Développement Durable (ODD)
- pour accompagner les porteurs de projet

Le principe: co construction des projets, apport de financements, mobilisation d'intervenants, organisation des sorties et transports, mise à disposition de ressources, accueil sur des sites…

Quelques offres éducatives proposées en Ardèche

- PNR des Monts d'Ardèche : dispositif **Coups de Pousse**
- EPTB de l'Ardèche : **Bi-eau-diversité**
- **CAPCA Ouvèze** : **Biodiversité des cours d'eau et ressource en eau**
- CAUE : **Les paysages forment la jeunesse**
- Syndicat Mixte **Eyrieux Clair** : **interventions auprès des scolaires**
- **Prévention ambroisie et tiques** (URCPIE avec Clapas, V.I.E, Mi-syrphe Mi-raisin, infos auprès de l'ARS 07)
- **Écoles vertes – Communauté de communes Pays des Vans en Cévennes**
- **Rivières Sauvages** / Hautes vallées Beaume et Drobie
- **OCCE : Vendredis climatiques**
- **CIVAM : Envie de ferme** / réseau d'agriculteurs pour l'accueil à la ferme
- **Communauté de Communes Berg et Coiron** (pastoralisme, médiation animale)
- **AJIRA Collège / Département** (Bourg-Saint-Andéol, Annonay)
- **Les programmes des syndicats de traitement des déchets SICTOBA, SIDOMSA**

Et en expérimentation cette année avec le collectif Pétale 07 : l'accompagnement de démarches « Eco délégués et labellisation E3D » + la création d'un groupe de travail « Faire classe dehors et animer dehors»

Du travail en partenariat en Ardèche, en région et au niveau national

Collectif Pétale 07

Le collectif Pétale 07 s'implique à différents niveaux pour l'éducation à l'environnement et se mobilise au sein de réseaux d'acteurs à l'échelle régionale, nationale, européenne, etc.

GRAINE ARA https://www.graine-ara.org/
Pôle Education Santé Environnement https://ese-ara.org/
CANOPE Privas https://www.reseau-canope.fr/academie-de-grenoble/atelier-canope-07-privas

Un site internet en refonte! www.petale07.org

Collectif Pétale 07

- Annuaire et carte des intervenants et structures
- Présentation des offres éducatives
- Idées de sorties et de projets
- Retours d'expériences et actualités
- Ressources locales et nationales

Contacter le Collectif Pétale 07 pour

- Recevoir les informations (liste de diffusion, lettre d'info, Facebook:@petale07)
- Participer à des évènements, formations, rencontres, groupes de travail
- Être accompagné et conseillé pour mener vos projets

Jeanne BAURY, chargée de mission pour le collectif Pétale 07 - tél 06 04 74 62 95
Marie SIMON, Le Mat Ardèche, animatrice du Collectif Pétale 07 - tél 06 79 40 18 05
contact@petale07.org